

This technical drawing shows a longitudinal section of a ship's hull, detailing the internal structure and components. The hull is divided into several compartments by transverse bulkheads. The drawing includes numerous numbered callouts (1 through 100) pointing to various parts, such as the hull plating, internal framing, bulkheads, and structural reinforcements. The hull is shown in a curved profile, typical of a ship's hull design. The drawing is a black and white line drawing, providing a clear view of the internal structure and components.

[illegible]

LISTE DES PIÉCES

Pice	Description	Quant.	Measures	Matrice	Pice	Description	Quant.	Measures	Matrice	Pice	Description	Quant.	Measures	Matrice
1	Feuille morte	1	per 1	N	124	Compostage	6	per 1	N	324	Bruit de mouvement de la pelote	2	220x13	Social
2	Feuille morte	1	per 1	N	125	Compostage	6	per 1	N	325	Bruit de mouvement de la pelote	2	220x13	N
3	Feuille morte	1	per 1	N	126	Compostage	6	per 1	N	326	Bruit de mouvement de la pelote	2	220x13	N
4	Feuille morte	1	per 1	N	127	Compostage	6	per 1	N	327	Bruit de mouvement de la pelote	2	220x13	N
5	Feuille morte	1	per 1	N	128	Compostage	6	per 1	N	328	Bruit de mouvement de la pelote	2	220x13	N
6	Feuille morte	1	per 1	N	129	Compostage	6	per 1	N	329	Bruit de mouvement de la pelote	2	220x13	N
7	Feuille morte	1	per 1	N	130	Compostage	6	per 1	N	330	Bruit de mouvement de la pelote	2	220x13	N
8	Feuille morte	1	per 1	N	131	Compostage	6	per 1	N	331	Bruit de mouvement de la pelote	2	220x13	N
9	Feuille morte	1	per 1	N	132	Compostage	6	per 1	N	332	Bruit de mouvement de la pelote	2	220x13	N
10	Feuille morte	1	per 1	N	133	Compostage	6	per 1	N	333	Bruit de mouvement de la pelote	2	220x13	N
11	Feuille morte	1	per 1	N	134	Compostage	6	per 1	N	334	Bruit de mouvement de la pelote	2	220x13	N
12	Feuille morte	1	per 1	N	135	Compostage	6	per 1	N	335	Bruit de mouvement de la pelote	2	220x13	N
13	Feuille morte	1	per 1	N	136	Compostage	6	per 1	N	336	Bruit de mouvement de la pelote	2	220x13	N
14	Feuille morte	1	per 1	N	137	Compostage	6	per 1	N	337	Bruit de mouvement de la pelote	2	220x13	N
15	Feuille morte	1	per 1	N	138	Compostage	6	per 1	N	338	Bruit de mouvement de la pelote	2	220x13	N
16	Feuille morte	1	per 1	N	139	Compostage	6	per 1	N	339	Bruit de mouvement de la pelote	2	220x13	N
17	Feuille morte	1	per 1	N	140	Compostage	6	per 1	N	340	Bruit de mouvement de la pelote	2	220x13	N
18	Feuille morte	1	per 1	N	141	Compostage	6	per 1	N	341	Bruit de mouvement de la pelote	2	220x13	N
19	Feuille morte	1	per 1	N	142	Compostage	6	per 1	N	342	Bruit de mouvement de la pelote	2	220x13	N
20	Feuille morte	1	per 1	N	143	Compostage	6	per 1	N	343	Bruit de mouvement de la pelote	2	220x13	N
21	Feuille morte	1	per 1	N	144	Compostage	6	per 1	N	344	Bruit de mouvement de la pelote	2	220x13	N
22	Feuille morte	1	per 1	N	145	Compostage	6	per 1	N	345	Bruit de mouvement de la pelote	2	220x13	N
23	Feuille morte	1	per 1	N	146	Compostage	6	per 1	N	346	Bruit de mouvement de la pelote	2	220x13	N
24	Feuille morte	1	per 1	N	147	Compostage	6	per 1	N	347	Bruit de mouvement de la pelote	2	220x13	N
25	Feuille morte	1	per 1	N	148	Compostage	6	per 1	N	348	Bruit de mouvement de la pelote	2	220x13	N
26	Feuille morte	1	per 1	N	149	Compostage	6	per 1	N	349	Bruit de mouvement de la pelote	2	220x13	N
27	Feuille morte	1	per 1	N	150	Compostage	6	per 1	N	350	Bruit de mouvement de la pelote	2	220x13	N
28	Feuille morte	1	per 1	N	151	Compostage	6	per 1	N	351	Bruit de mouvement de la pelote	2	220x13	N
29	Feuille morte	1	per 1	N	152	Compostage	6	per 1	N	352	Bruit de mouvement de la pelote	2	220x13	N
30	Feuille morte	1	per 1	N	153	Compostage	6	per 1	N	353	Bruit de mouvement de la pelote	2	220x13	N
31	Feuille morte	1	per 1	N	154	Compostage	6	per 1	N	354	Bruit de mouvement de la pelote	2	220x13	N
32	Feuille morte	1	per 1	N	155	Compostage	6	per 1	N	355	Bruit de mouvement de la pelote	2	220x13	N
33	Feuille morte	1	per 1	N	156	Compostage	6	per 1	N	356	Bruit de mouvement de la pelote	2	220x13	N
34	Feuille morte	1	per 1	N	157	Compostage	6	per 1	N	357	Bruit de mouvement de la pelote	2	220x13	N
35	Feuille morte	1	per 1	N	158	Compostage	6	per 1	N	358	Bruit de mouvement de la pelote	2	220x13	N
36	Feuille morte	1	per 1	N	159	Compostage	6	per 1	N	359	Bruit de mouvement de la pelote	2	220x13	N
37	Feuille morte	1	per 1	N	160	Compostage	6	per 1	N	360	Bruit de mouvement de la pelote	2	220x13	N
38	Feuille morte	1	per 1	N	161	Compostage	6	per 1	N	361	Bruit de mouvement de la pelote	2	220x13	N
39	Feuille morte	1	per 1	N	162	Compostage	6	per 1	N	362	Bruit de mouvement de la pelote	2	220x13	N
40	Feuille morte	1	per 1	N	163	Compostage	6	per 1	N	363	Bruit de mouvement de la pelote	2	220x13	N
41	Feuille morte	1	per 1	N	164	Compostage	6	per 1	N	364	Bruit de mouvement de la pelote	2	220x13	N
42	Feuille morte	1	per 1	N	165	Compostage	6	per 1	N	365	Bruit de mouvement de la pelote	2	220x13	N
43	Feuille morte	1	per 1	N	166	Compostage	6	per 1	N	366	Bruit de mouvement de la pelote	2	220x13	N
44	Feuille morte	1	per 1	N	167	Compostage	6	per 1	N	367	Bruit de mouvement de la pelote	2	220x13	N
45	Feuille morte	1	per 1	N	168	Compostage	6	per 1	N	368	Bruit de mouvement de la pelote	2	220x13	N
46	Feuille morte	1	per 1	N	169	Compostage	6	per 1	N	369	Bruit de mouvement de la pelote	2	220x13	N
47	Feuille morte	1	per 1	N	170	Compostage	6	per 1	N	370	Bruit de mouvement de la pelote	2	220x13	N
48	Feuille morte	1	per 1	N	171	Compostage	6	per 1	N	371	Bruit de mouvement de la pelote	2	220x13	N
49	Feuille morte	1	per 1	N	172	Compostage	6	per 1	N	372	Bruit de mouvement de la pelote	2	220x13	N
50	Feuille morte	1	per 1	N	173	Compostage	6	per 1	N	373	Bruit de mouvement de la pelote	2	220x13	N
51	Feuille morte	1	per 1	N	174	Compostage	6	per 1	N	374	Bruit de mouvement de la pelote	2	220x13	N
52	Feuille morte	1	per 1	N	175	Compostage	6	per 1	N	375	Bruit de mouvement de la pelote	2	220x13	N
53	Feuille morte	1	per 1	N	176	Compostage	6	per 1	N	376	Bruit de mouvement de la pelote	2	220x13	N
54	Feuille morte	1	per 1	N	177	Compostage	6	per 1	N	377	Bruit de mouvement de la pelote	2	220x13	N
55	Feuille morte	1	per 1	N	178	Compostage	6	per 1	N	378	Bruit de mouvement de la pelote	2	220x13	N
56	Feuille morte	1	per 1	N	179	Compostage	6	per 1	N	379	Bruit de mouvement de la pelote	2	220x13	N
57	Feuille morte	1	per 1	N	180	Compostage	6	per 1	N	380	Bruit de mouvement de la pelote	2	220x13	N
58	Feuille morte	1	per 1	N	181	Compostage	6	per 1	N	381	Bruit de mouvement de la pelote	2	220x13	N
59	Feuille morte	1	per 1	N	182	Compostage	6	per 1	N	382	Bruit de mouvement de la pelote	2	220x13	N
60	Feuille morte	1	per 1	N	183	Compostage	6	per 1	N	383	Bruit de mouvement de la pelote	2	220x13	N
61	Feuille morte	1	per 1	N	184	Compostage	6	per 1	N	384	Bruit de mouvement de la pelote	2	220x13	N
62	Feuille morte	1	per 1	N	185	Compostage	6	per 1	N	385	Bruit de mouvement de la pelote	2	220x13	N
63	Feuille morte	1	per 1	N	186	Compostage	6	per 1	N	386	Bruit de mouvement de la pelote	2	220x13	N
64	Feuille morte	1	per 1	N	187	Compostage	6	per 1	N	387	Bruit de mouvement de la pelote	2	220x13	N
65	Feuille morte	1	per 1	N	188	Compostage	6	per 1	N	388	Bruit de mouvement de la pelote	2	220x13	N
66	Feuille morte	1	per 1	N	189	Compostage	6	per 1	N	389	Bruit de mouvement de la pelote	2	220x13	N
67	Feuille morte	1	per 1	N	190	Compostage	6	per 1	N	390	Bruit de mouvement de la pelote	2	220x13	N
68	Feuille morte	1	per 1	N	191	Compostage	6	per 1	N	391	Bruit de mouvement de la pelote	2	220x13	N
69	Feuille morte	1	per 1	N	192	Compostage	6	per 1	N	392	Bruit de mouvement de la pelote	2	220x13	N
70	Feuille morte	1	per 1	N	193	Compostage	6	per 1	N	393	Bruit de mouvement de la pelote	2	220x13	N
71	Feuille morte	1	per 1	N	194	Compostage	6	per 1	N	394	Bruit de mouvement de la pelote	2	220x13	N
72	Feuille morte	1	per 1	N	195	Compostage	6	per 1	N	395	Bruit de mouvement de la pelote	2	220x13	N
73	Feuille morte	1	per 1	N	196	Compostage	6	per 1	N	396	Bruit de mouvement de la pelote	2	220x13	N
74	Feuille morte	1	per 1	N	197	Compostage	6	per 1	N	397	Bruit de mouvement de la pelote	2	220x13	N
75	Feuille morte	1	per 1	N	198	Compostage	6	per 1	N	398	Bruit de mouvement de la pelote	2	220x13	N
76	Feuille morte	1	per 1	N	199	Compostage	6	per 1	N	399	Bruit de mouvement de la pelote	2	220x13	N
77	Feuille morte	1	per 1	N	200	Compostage	6	per 1	N	400	Bruit de mouvement de la pelote	2	220x13	N
78	Feuille morte	1	per 1	N	201	Compostage	6	per 1	N	401	Bruit de mouvement de la pelote	2	220x13	N
79	Feuille morte	1	per 1	N	202	Compostage	6	per 1	N	402	Bruit de mouvement de la pelote	2	220x13	N
80	Feuille morte	1	per 1	N	203	Compostage	6	per 1	N	403	Bruit de mouvement de la pelote	2	220x13	N
81	Feuille morte	1	per 1	N	204	Compostage	6	per 1	N	404	Bruit de mouvement de la pelote	2	220x13	N
82	Feuille morte	1	per 1	N	205	Compostage	6	per 1	N	405	Bruit de mouvement de la pelote	2	220x13	N
83	Feuille morte	1	per 1	N	206	Compostage	6	per 1	N	406	Bruit de mouvement de la pelote	2	220x13	N
84	Feuille morte	1	per 1	N	207	Compostage	6	per 1	N	407	Bruit de mouvement de la pelote	2	220x13	N
85	Feuille morte	1	per 1	N	208	Compostage	6	per 1	N	408	Bruit de mouvement de la pelote	2	220x13	N
86	Feuille morte	1	per 1	N	209	Compostage	6	per 1	N	409	Bruit de mouvement de la pelote	2	220x13	N
87	Feuille morte	1	per 1	N	210	Compostage	6	per 1	N	410	Bruit de mouvement de la pelote	2	220x13	N
88	Feuille morte	1	per 1	N	211	Compostage	6	per 1	N	411	Bruit de mouvement de la pelote	2	220x13	N
89	Feuille morte	1	per 1	N	212	Compostage	6	per 1	N	412	Bruit de mouvement de la pelote	2	220x13	N
90	Feuille morte	1	per 1	N	213	Compostage	6	per 1	N	413	Bruit de mouvement de la pelote	2	220x13	N
91	Feuille morte	1	per 1	N	214	Compostage	6	per 1	N	414	Bruit de mouvement de la pelote	2	220x13	N
92	Feuille morte	1	per 1	N	215	Compostage	6	per 1	N	415	Bruit de mouvement de la pelote	2	220x13	N
93	Feuille morte	1	per 1	N	216	Compostage	6	per 1	N	416	Bruit de mouvement de la pelote	2	220x13	N
94	Feuille morte	1	per 1	N	217	Compostage	6	per 1	N	417	Bruit de mouvement de la pelote	2	220x13	N
95	Feuille morte	1	per 1	N	218	Compostage	6	per 1	N	418	Bruit de mouvement de la pelote	2	220x13	N
96	Feuille morte	1	per 1	N	219	Compostage	6	per 1	N	419	Bruit de mouvement de la pelote	2	220x13	N
97	Feuille morte	1	per 1	N	220	Compostage	6	per 1	N	420	Bruit de mouvement de la pelote	2	220x13	N
98	Feuille morte	1	per 1	N	221	Compostage	6	per 1	N	421	Bruit de mouvement de la pelote	2	220x13	N
99	Feuille morte	1	per 1	N	222	Compostage	6	per 1	N	422	Bruit de mouvement de la pelote	2	220x13	N
100	Feuille morte	1	per 1	N	223	Compostage	6	per 1	N	423	Bruit de mouvement de la pelote	2	220x13	N
101	Feuille morte	1	per 1	N	224	Compostage	6	per 1	N	424	Bruit de mouvement de la pelote	2	220x13	N
102	Feuille morte	1	per 1	N	225	Compostage	6	per 1	N	425	Bruit de mouvement de la pelote	2	220x13	N
103	Feuille morte	1	per 1	N	226	Compostage	6	per 1	N	426	Bruit de mouvement de la pelote	2	220x13	N
104	Feuille morte	1	per 1	N	227	Compostage	6	per 1	N	427	Bruit de mouvement de la pelote	2	220x13	N
105	Feuille morte	1	per 1	N	228	Compostage	6	per 1	N	428	Bruit de mouvement de la pelote	2	220x13	N
106	Feuille morte	1	per 1	N	229	Compostage	6	per 1	N	429	Bruit de mouvement de la pelote	2	220x13	N
107	Feuille morte	1	per 1	N	230	Compostage	6	per 1	N	430	Bruit de mouvement de la pelote	2</		

TEILLISTE

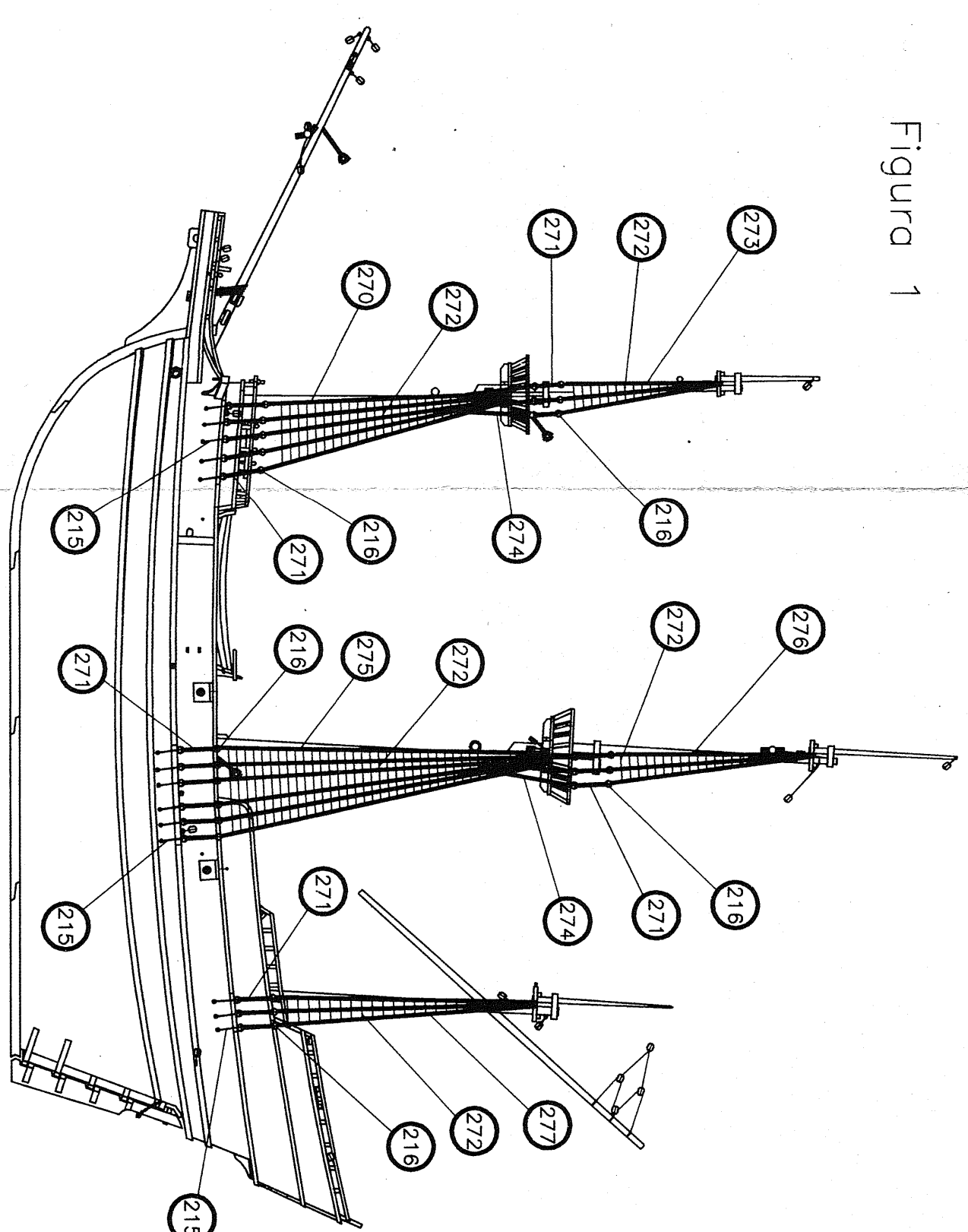
[illegible]

Figura



Figura 5



Figura 8

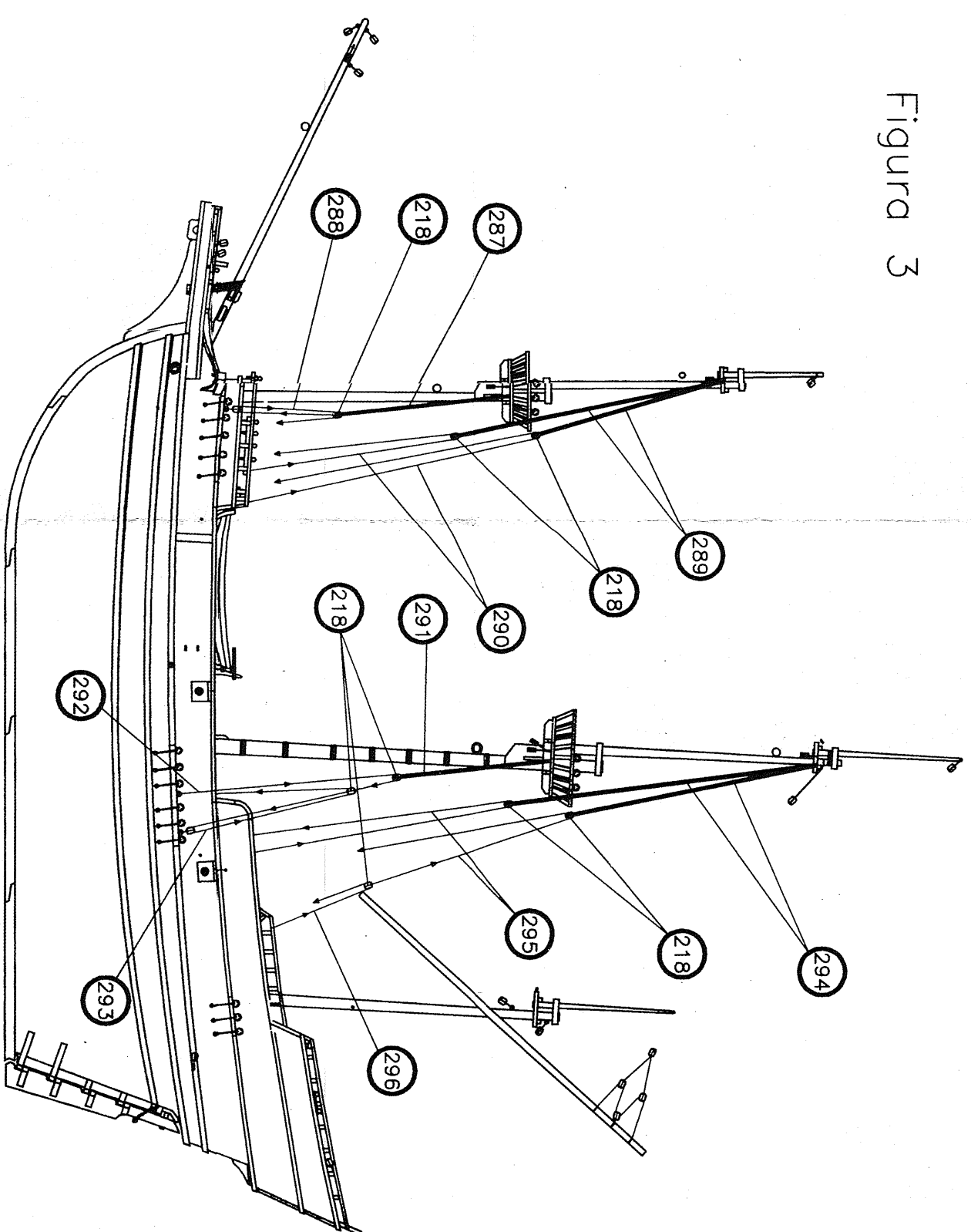

Figura 2

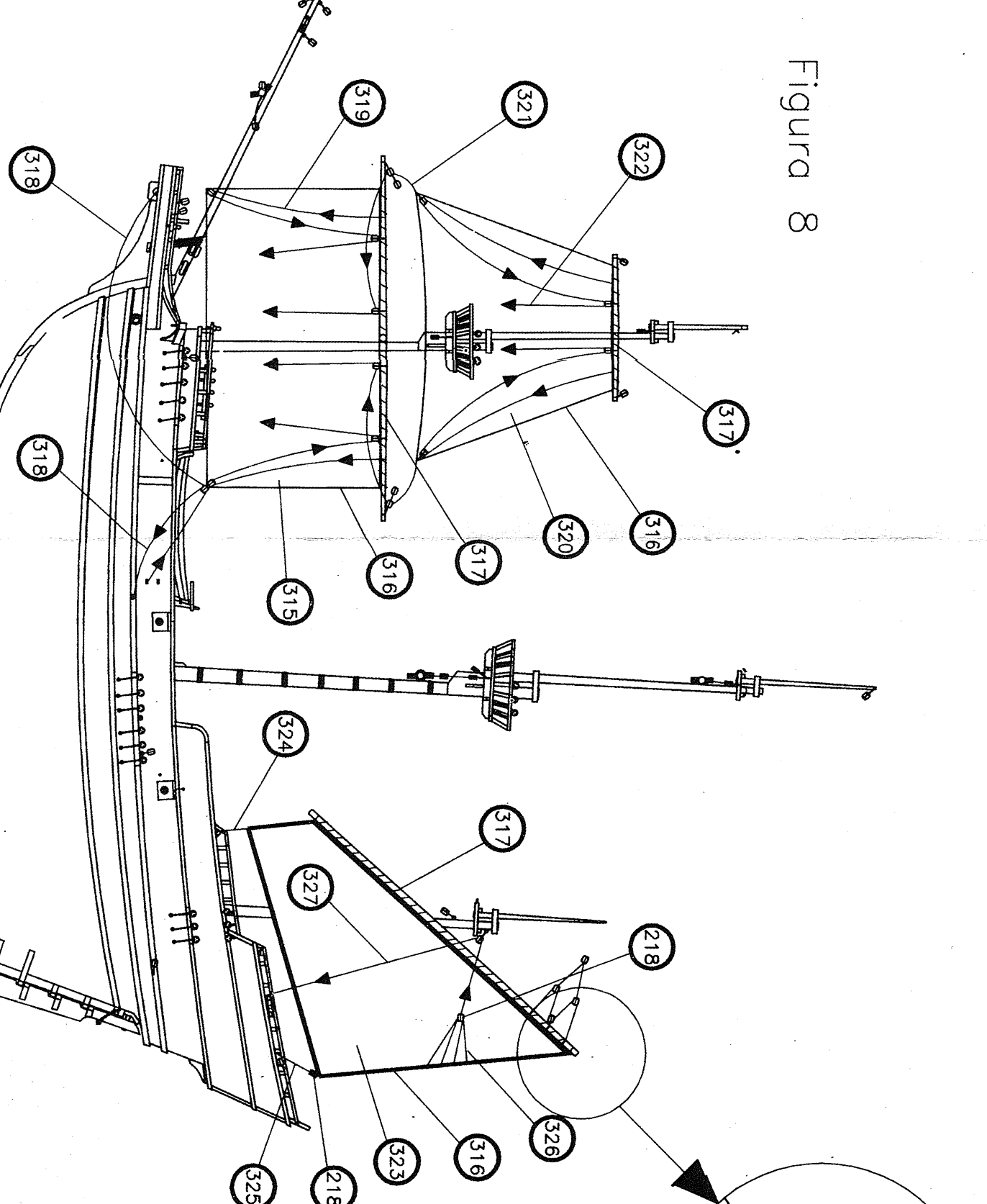

Figura 3

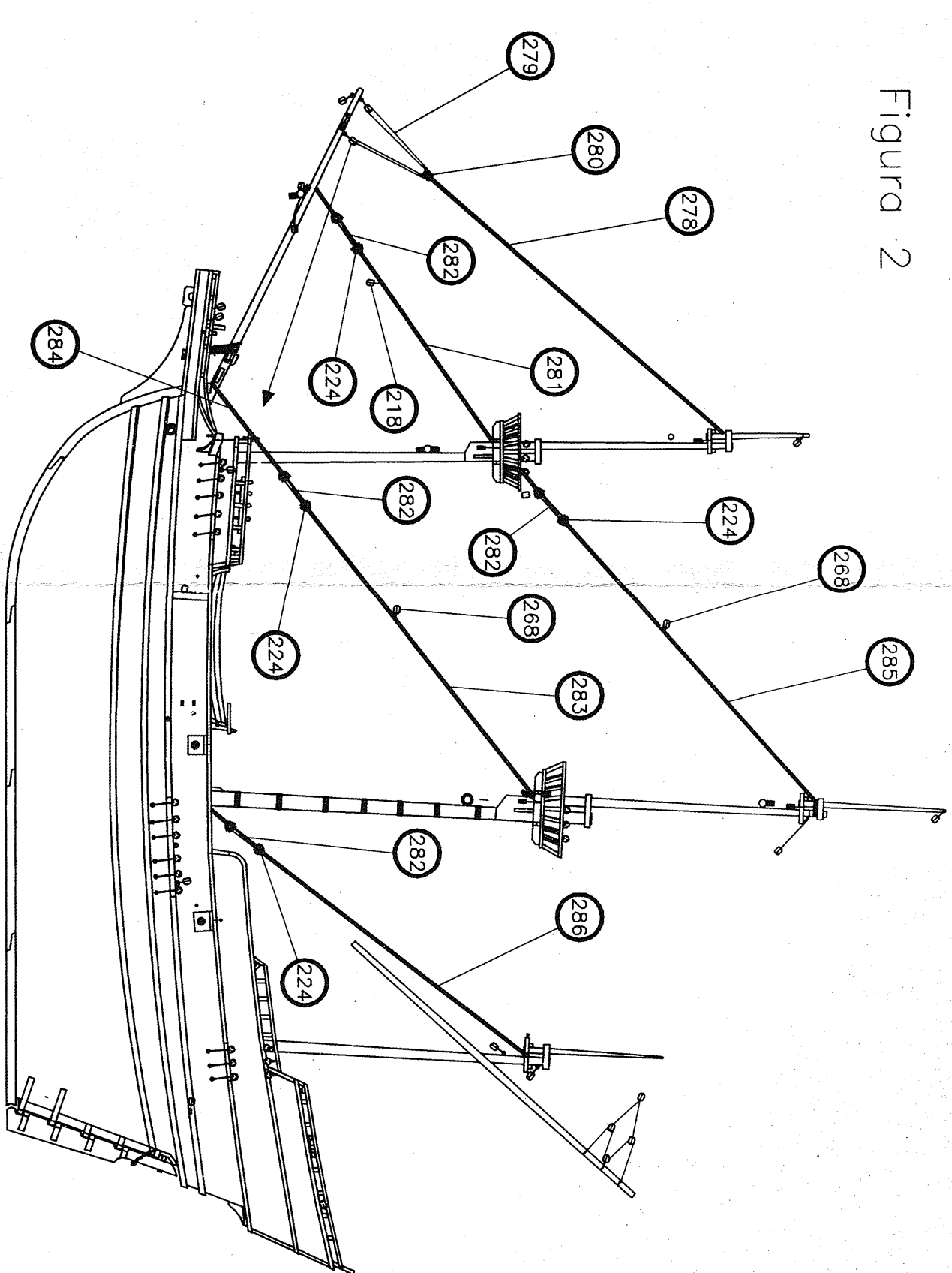

Figura 11

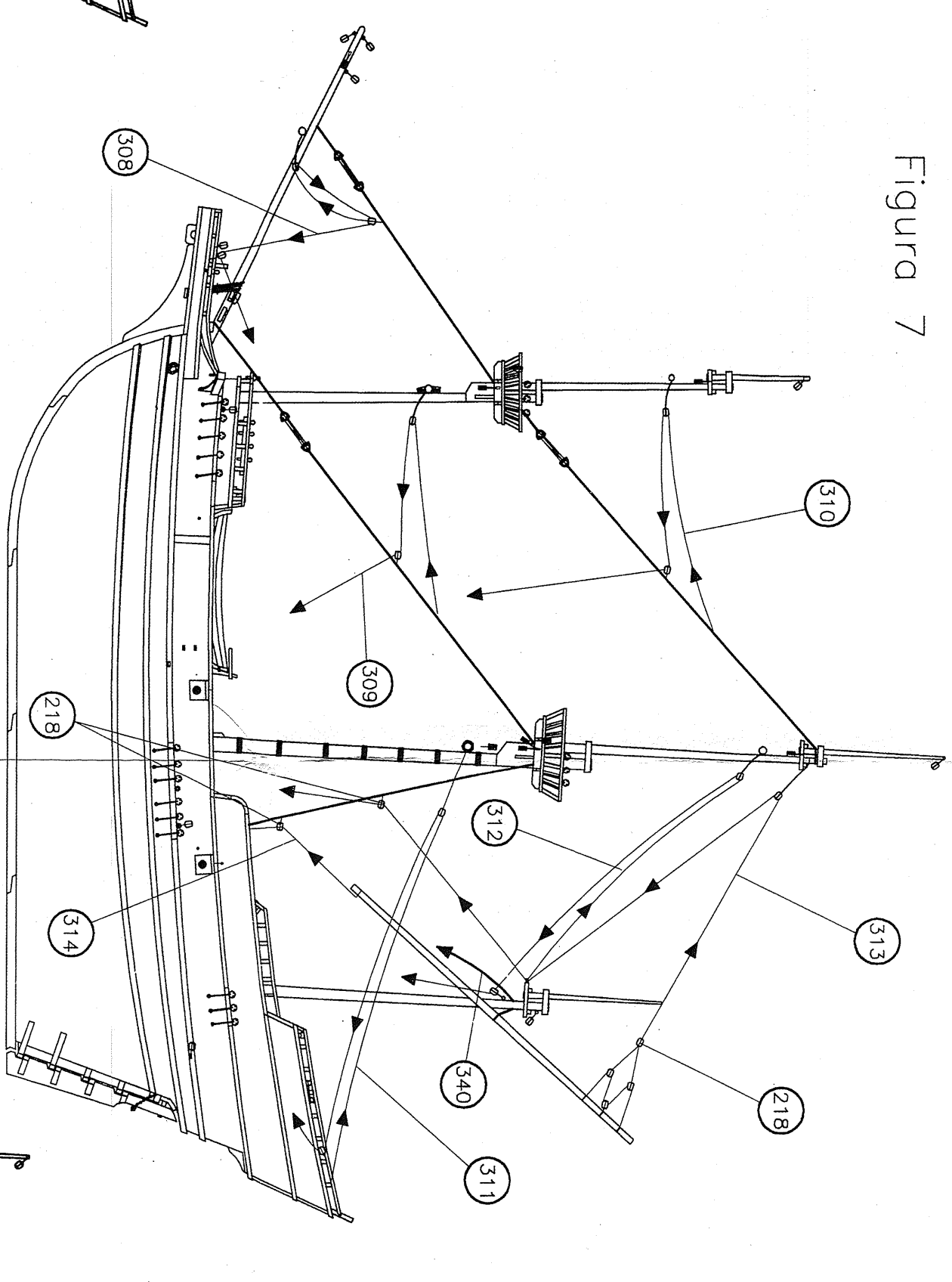

Figura 11

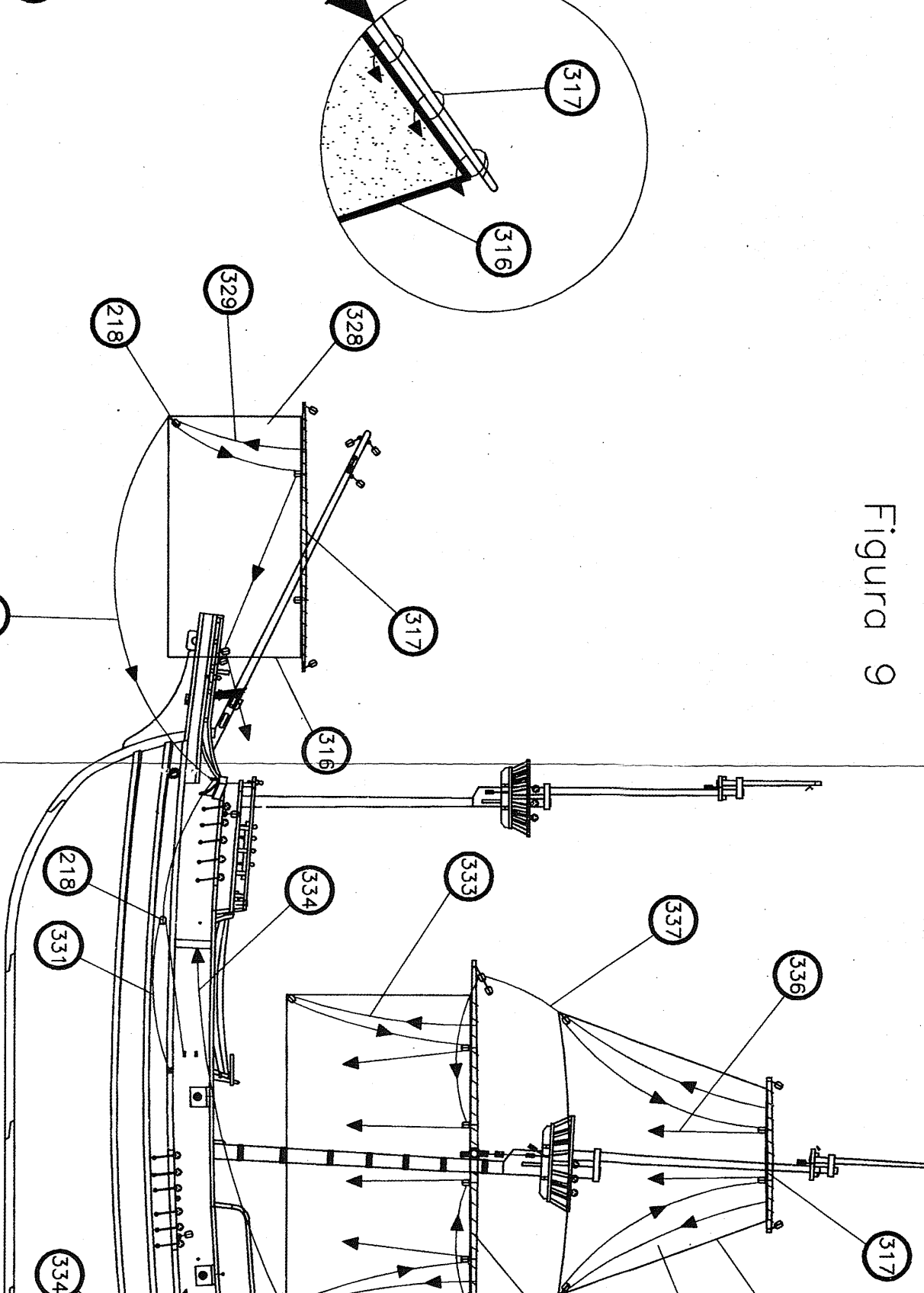

Figura 4

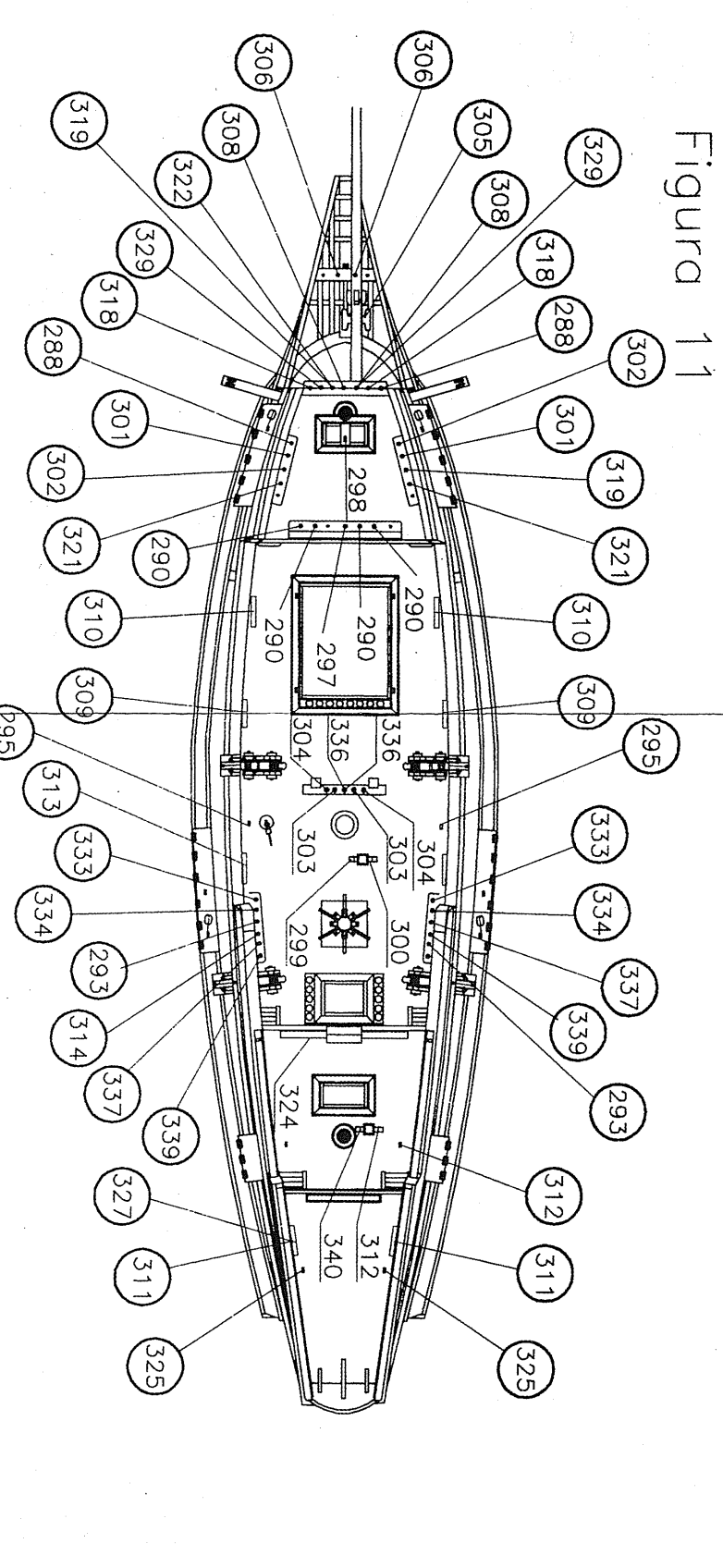

Figura 5

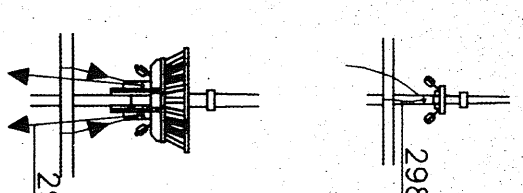

Figura 6

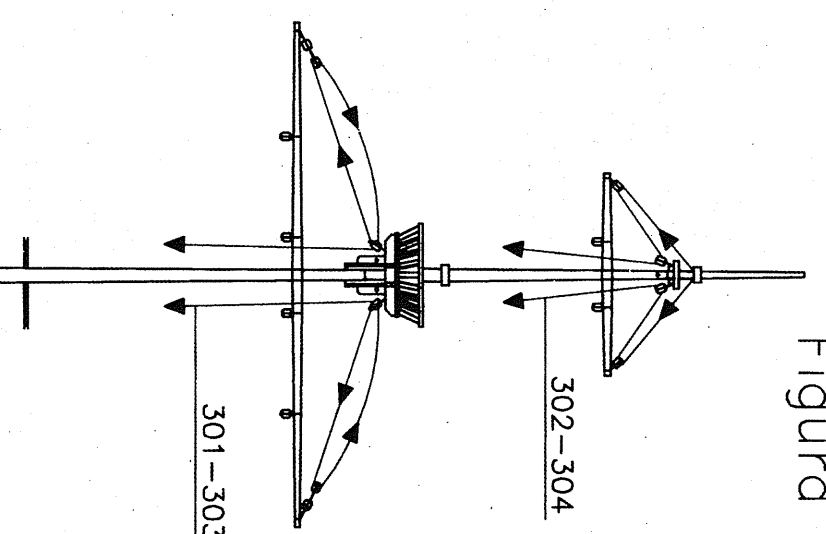

Figura 10

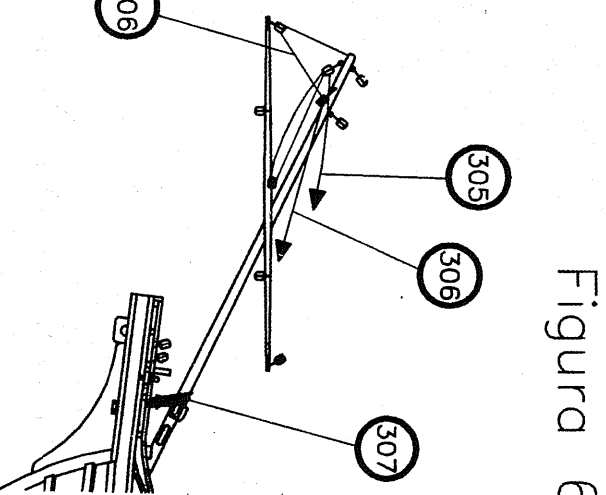

Mayflower

Nº 1

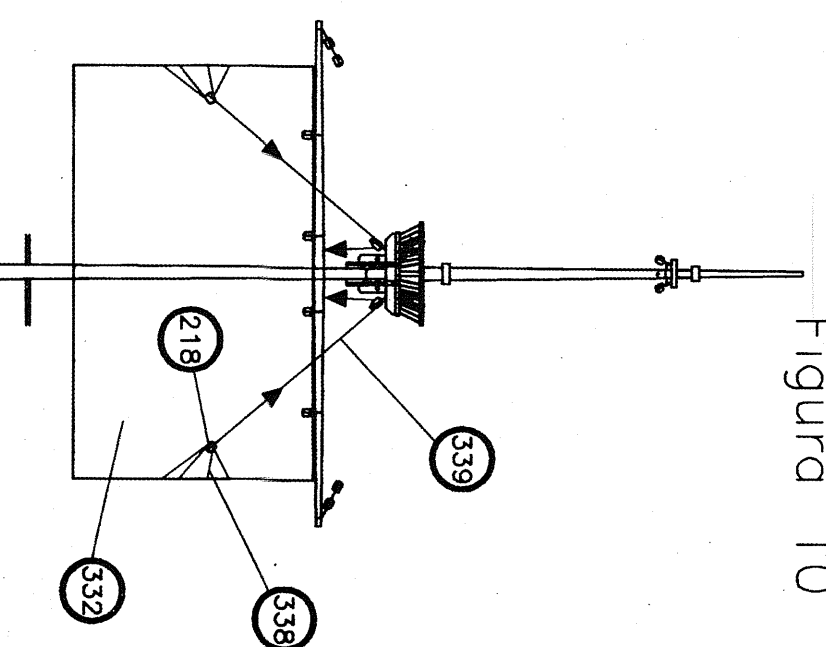
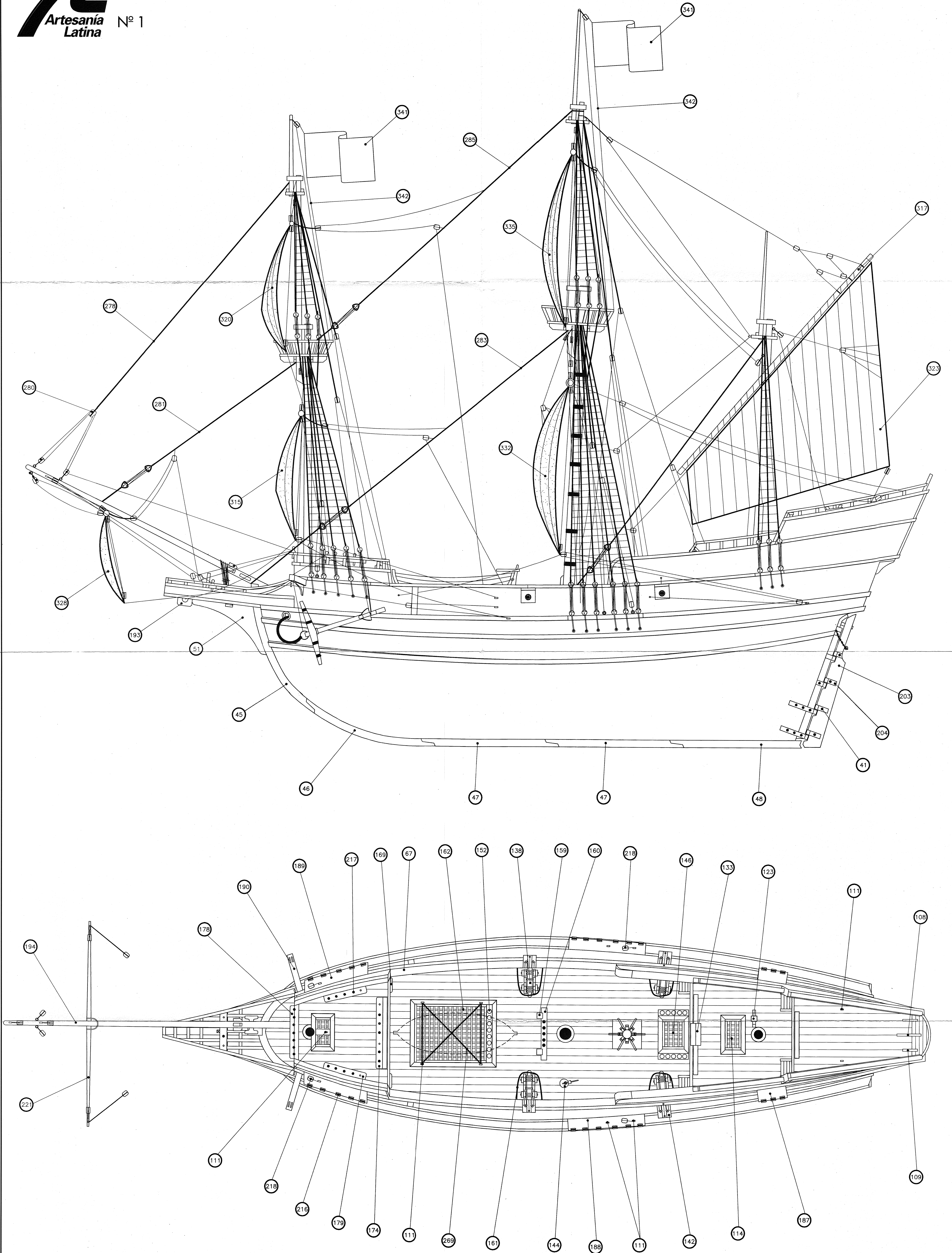

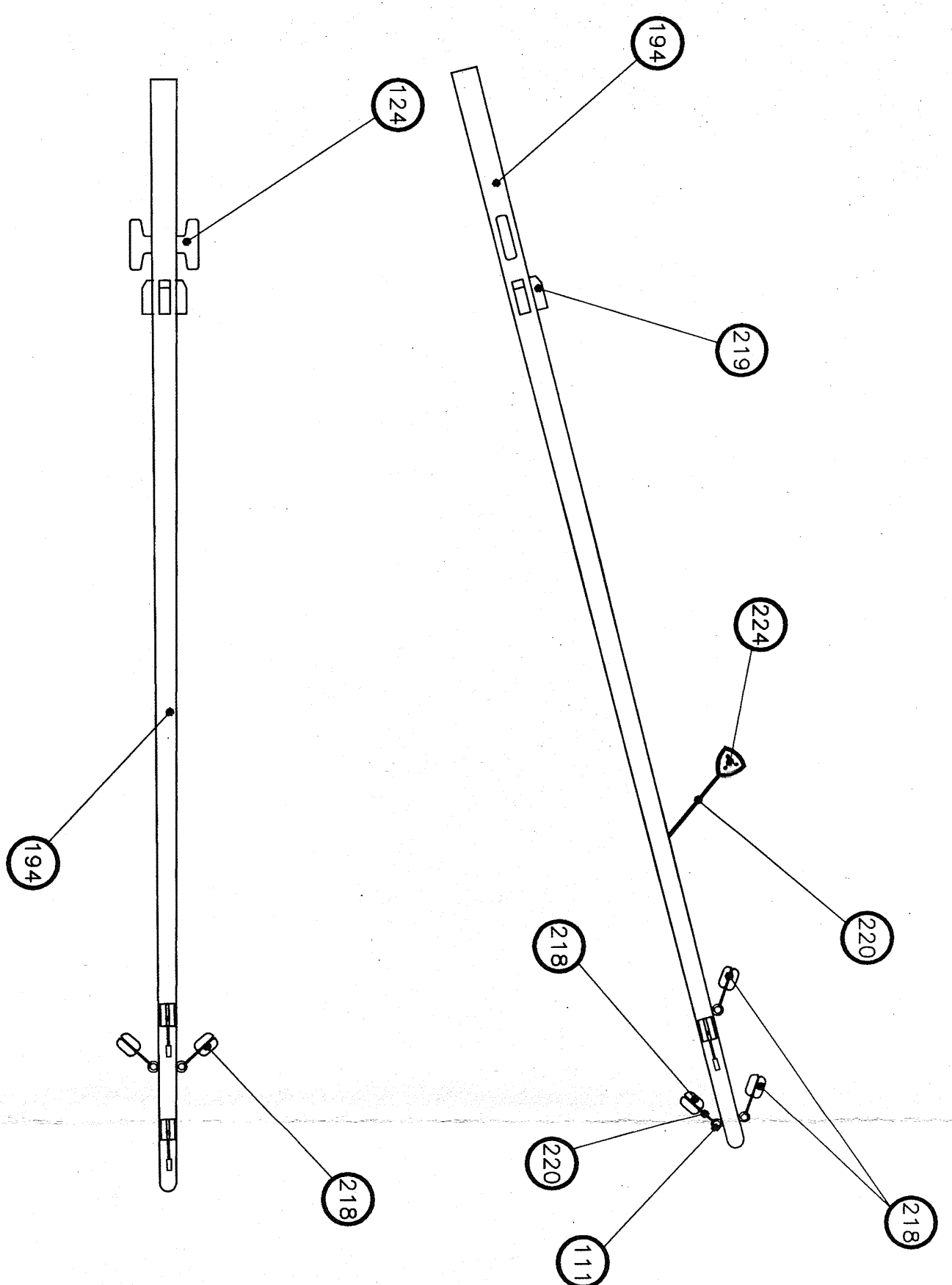

Bauprés
Bowsprit
Beuprît
Bugspriet

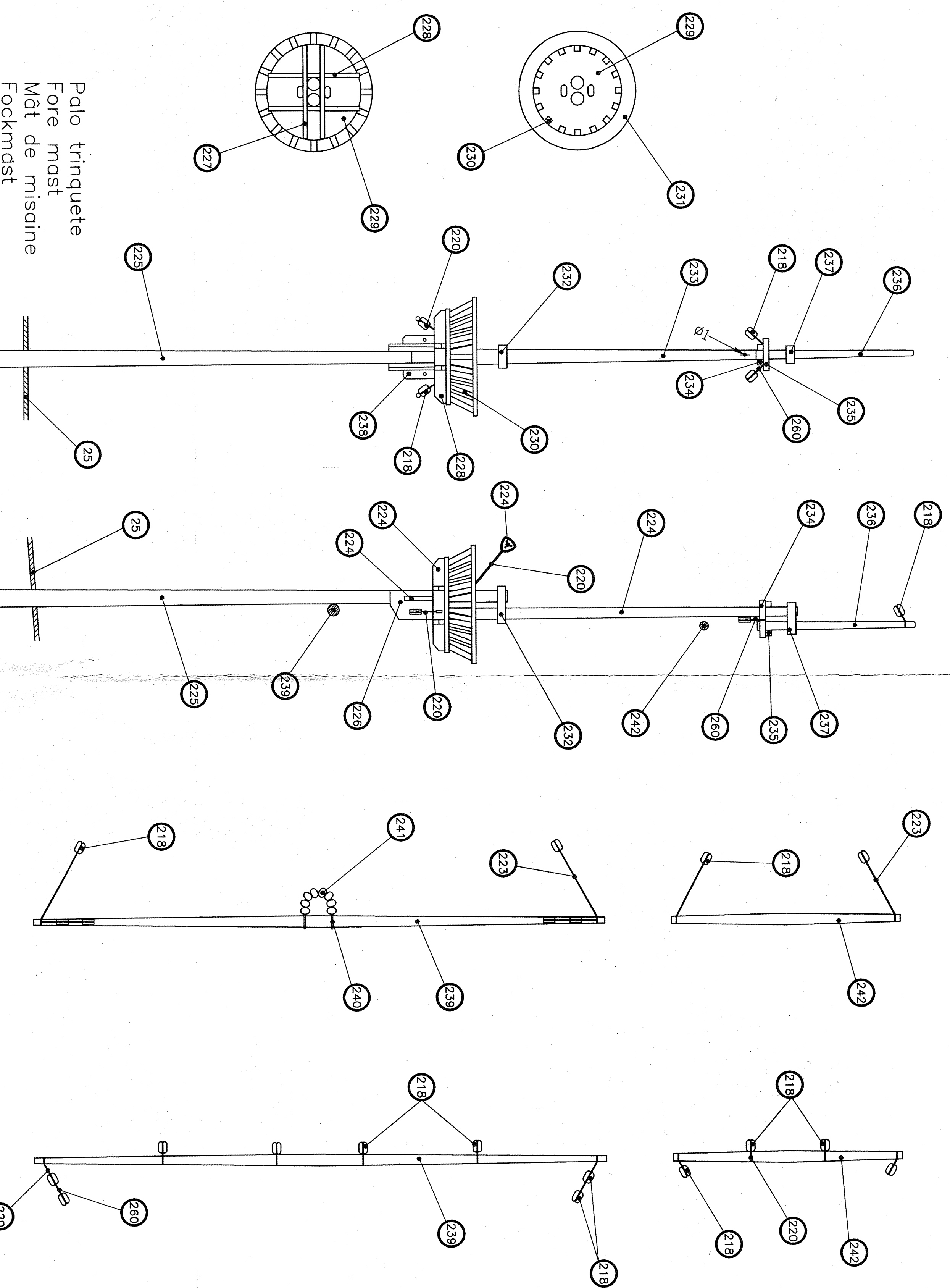
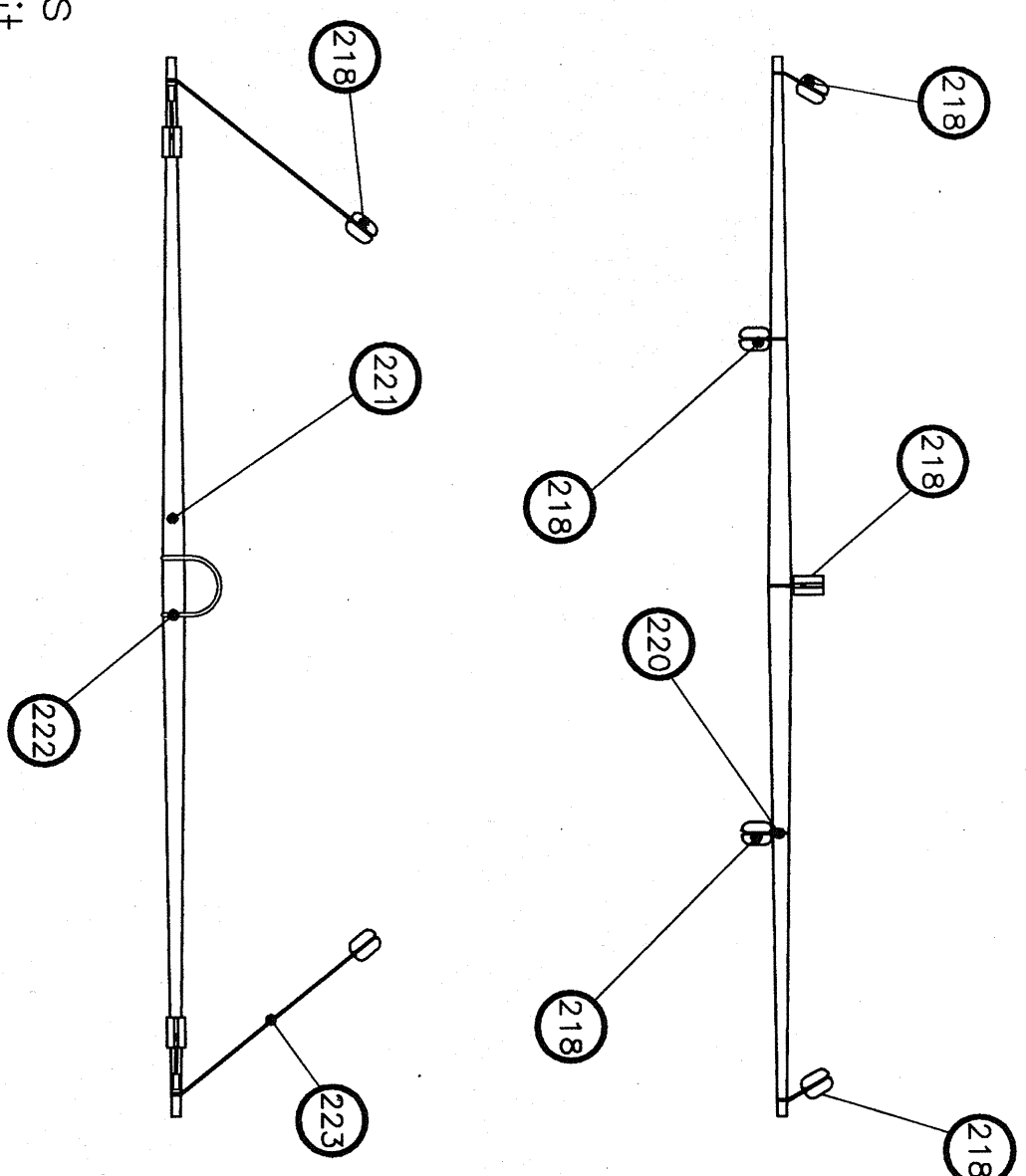

Palo trinquete
Fore mast
Mât de misaine
Fockmast

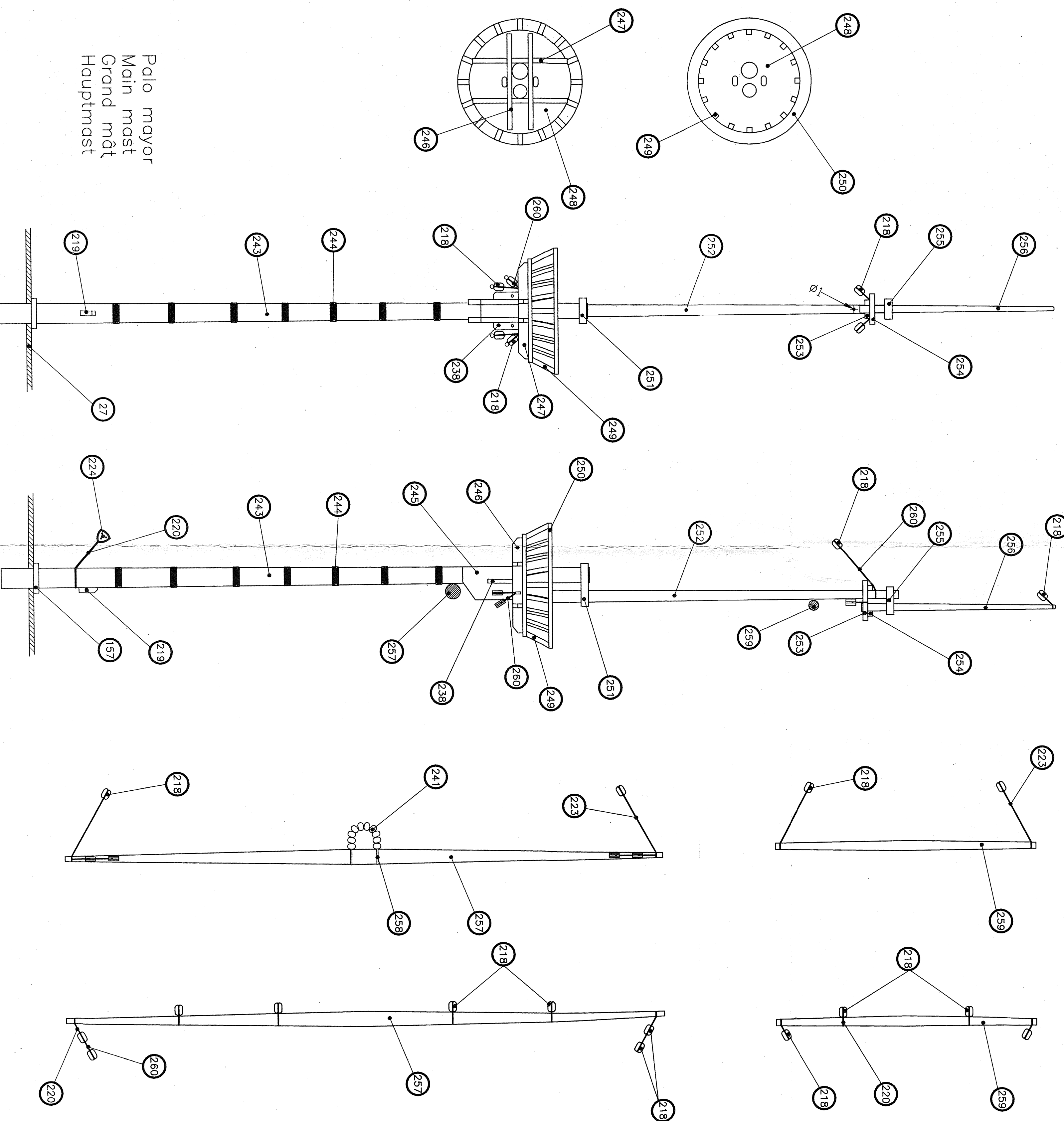

Palo mayor
Main mast
Grand mât
Hauptmast

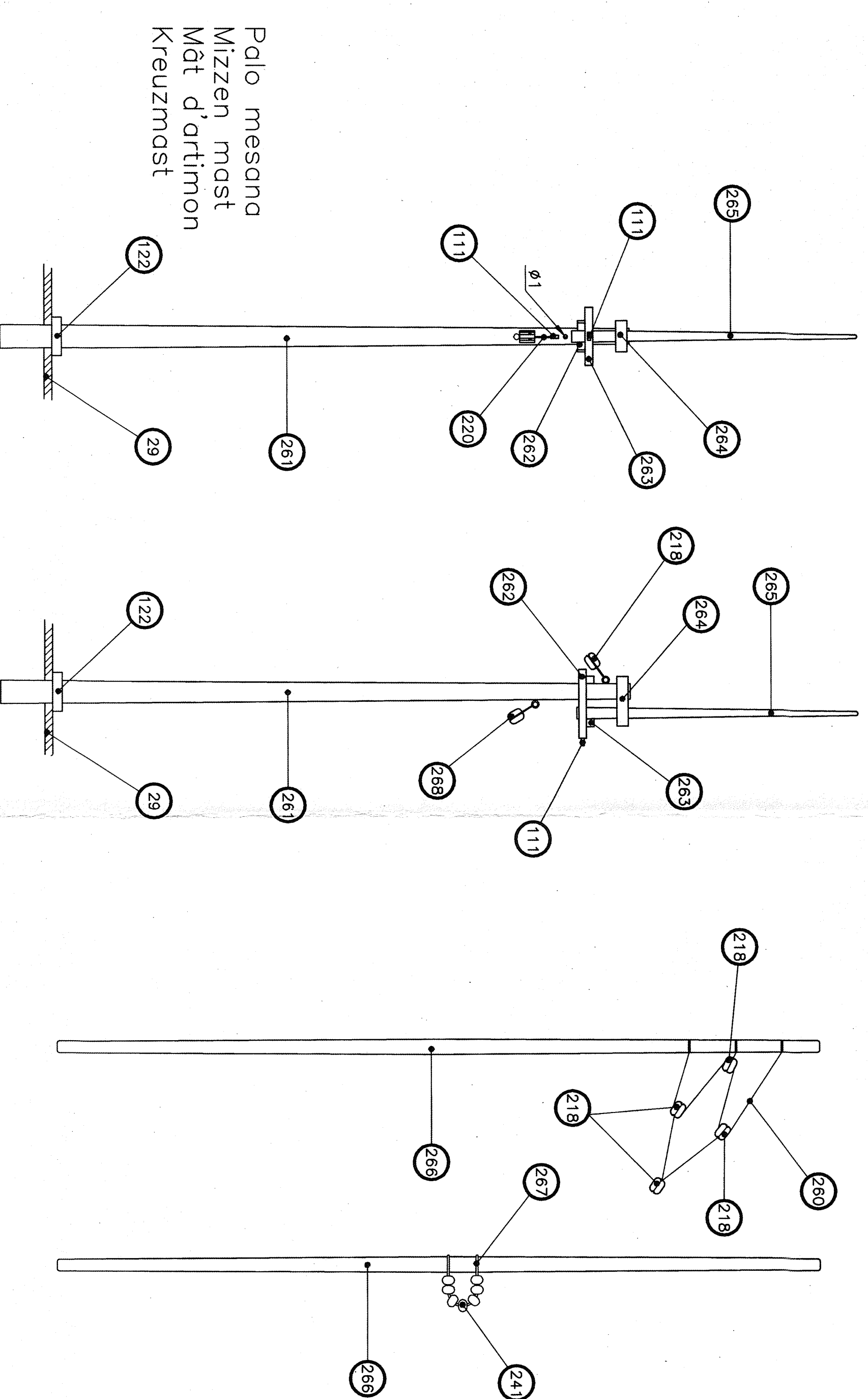

Palo mesana
Mizzen mast
Mât d'artimon
Kreuzmast